Túra + gasztro Kalandok

TÚRA+GASZTRO ÍZUTAZÓ

Kevélyek





Mandelbrot

Gyerekbarát túra
a Pilisben





Budapest közelében, könnyű, gyerekbarát túra a Pilisben. A Kis-Kevélyre vezető túra nálunk családi kedvenc, amihez ideális megálló a kiindulóponttól nem messze található kézműves pékség.

- KÖNNYŰ TÚRA
- GYEREKBARÁT
- PÉKSÉG
- KILÁTÁS

@izutazo.hu

KIS-KEVÉLY
Túra







#pilis #gyerekbarát #kilátás

TÁV	4,6 km	**SZINT**	190 méter
JELLEG	oda-vissza	**IDŐ**	2-2,5 óra
LEGJOBB	kilátás a Kis-Kevélyről		
INFÓK	könnyű, nagyobb szintemelkedés nélkül		

MANDELBROT

Gasztro







#pékség
#pilis #gyerekbarát

HOL? Pilisborosjenő, Budai út 52

MIT? péksütemények, kovászos kenyerek, kekszek, kávék

KEDVENC kakaós csiga, szilvás papucs, croissant, házi mandulatejes kávé, udvar, trambulin

INFÓK foglalás nem szükséges, nyitvatartásra figyelj!

A túra bővebben

A Pilis egyik legszebb, könnyen teljesíthető panorámatúrája.







- **Kiindulópont/Parkolás:** Pilisborosjenőn a Kevélyhegyi / Ezüsthegyi útnál (vagy a Jenői FALÓ büfénél – kis extra emelkedőért).
- **Célpont:** Kis-Kevély csúcsa (kilátás)
- A sárga, majd a kék jelzést követve indulunk a **Kevély-nyereg** felé. Az út eleje még kényelmes, erdei hangulatú séta. Útközben egy rövid kitérővel felmászhatunk a **Gyopáros-barlanghoz** (kisebb gyerekkel inkább kihagyható). Innen egy rövidebb kaptató, majd enyhébb emelkedés vezet tovább a Kevély-nyereg felé.
- A **Kevély-nyeregben** padok és asztalok várnak – tökéletes megálló egy kis pihenésre. Innen kb. 600 méter a Kis-Kevély csúcsa. A kilátás miatt ez a túra igazi fénypontja – Csobánka és Pilisvörösvárra teljes panoráma. Visszafelé pluszban a nyeregből két irányba is folytathatjuk: 1. Nagy-Kevély – látványosabb csúcstúra, 2. Mackó-barlang – könnyed, kalandos kitérő
- **Gasztro:** A túra előtt és után Pilisborosjenőn több jó megálló is vár: péksütemény, kávé vagy egy jó pizza és fagyi

Praktikus infók

A Pilis egyik legszebb, könnyen teljesíthető panorámatúrája.

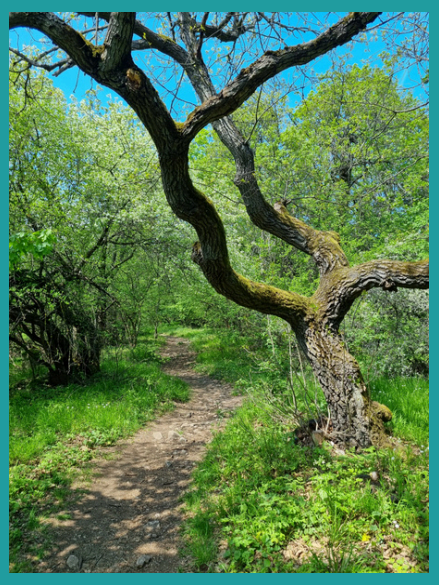





- **Mikor?** Minden évszakban jó választás. A túra nagy része árnyékos ösvényen fut, így nyári melegben is kellemes. Esős, havas időben csúszós lehet a meredekebb, kavicsos rész miatt ilyenkor fokozottan figyeljünk.
- **Kinek?** nagyobb kisgyerekkel (4 éves kortól) vagy kisebbekkel hordozóban, nem babakocsibarát

Mentsd el!

További túra+gasztro tippek: @izutazo.hu